



ZÁKLADNÍ ŠKOLA ÚSTÍ NAD LABEM, HLAVNÍ 193, 403 31

Tel.:472731819, 472731253 Tel.řed./fax:472731480, e-mail:skola@zsmojzir.cz

ÚKOLY 29. 3. – 31. 3. 2021 (5. A, 5. B)

Nezapomeň podepisovat všechny své papíry: jméno, příjmení a třídu

- **ČESKÝ JAZYK + MATEMATIKA + VV + PČ**
 - pracuj dle postupu na pracovním listu
- **ANGLICKÝ JAZYK**
 - pracovní list
- **PŘÍRODOVĚDA**
 - pracovní list – „Osobní bezpečí“ UČ str. 85-86
- **VLASTIVĚDA**
 - učebnice str. 35 (pracovní list) „Češi a Němci“
- **INFORMATIKA**
 - pracovní list
- **PRAKTICKÉ ČINNOSTI**
 - pozorování klíčení (postupuj podle pracovního listu – na našich stránkách máš i video)
 - » POKRAČUJ V POKUSU **budeme odevzdávat v pondělí 12.4.2021**

Úkoly odevzdat v ÚTERÝ 6. 4. 2021 mezi 9 a 11 hodinou do vchodu 1. stupně

Možnost dalšího procvičování:

<https://sites.google.com/view/nametykprocvicovani/domovsk%C3%A1-str%C3%A1nka>

- Do vajíček doplň i/í, y/ý (pomohou ti vyjmenovaná slova a k nim příbuzná).
- Ozdob velikonoční vajíčka pastelkami nebo fixami.
- Vajíčka vystřihni a nalep na mísy dle slovního druhu.
- Vypočítej příklady na mísách a vybarvi dle zadání.

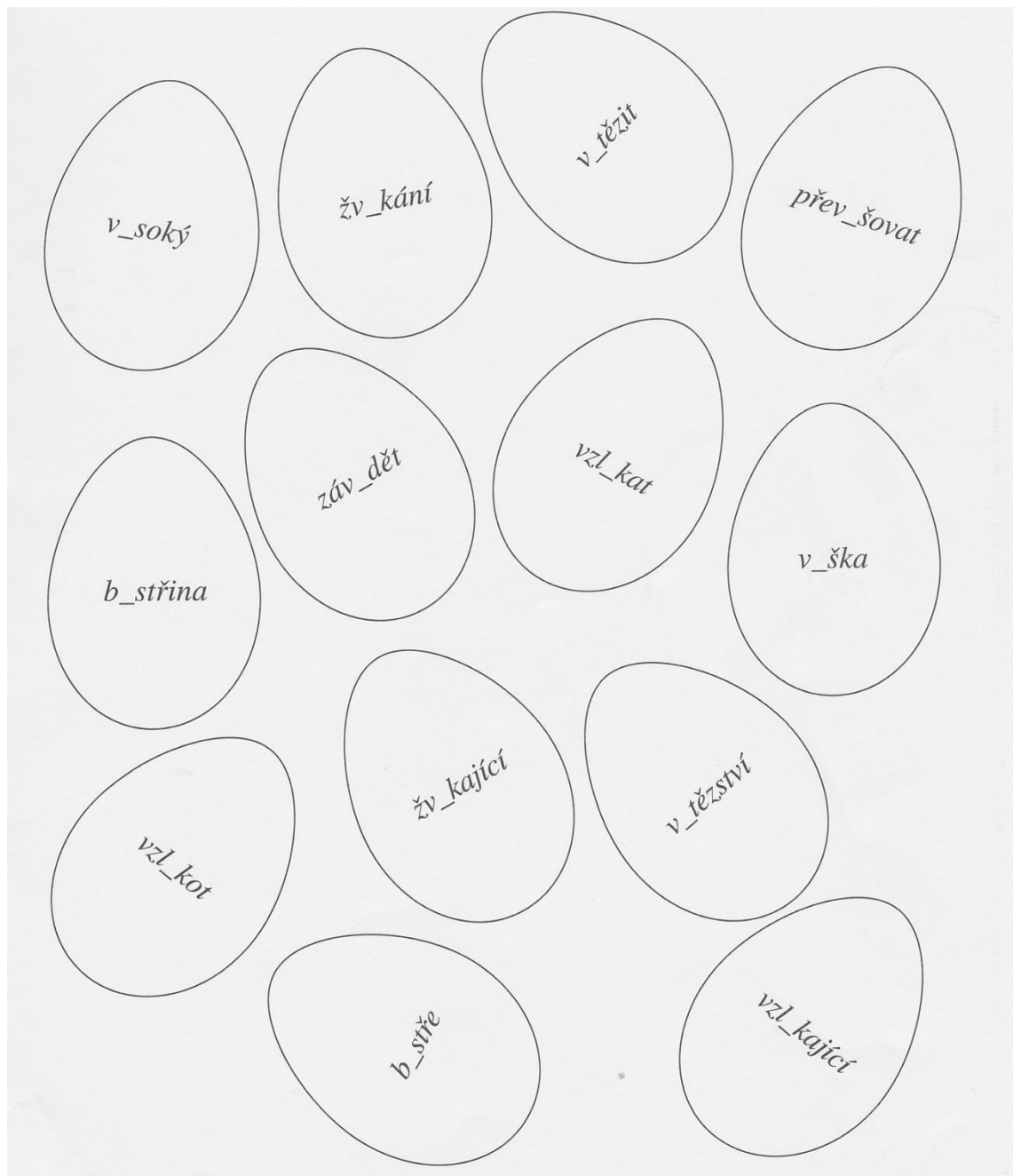

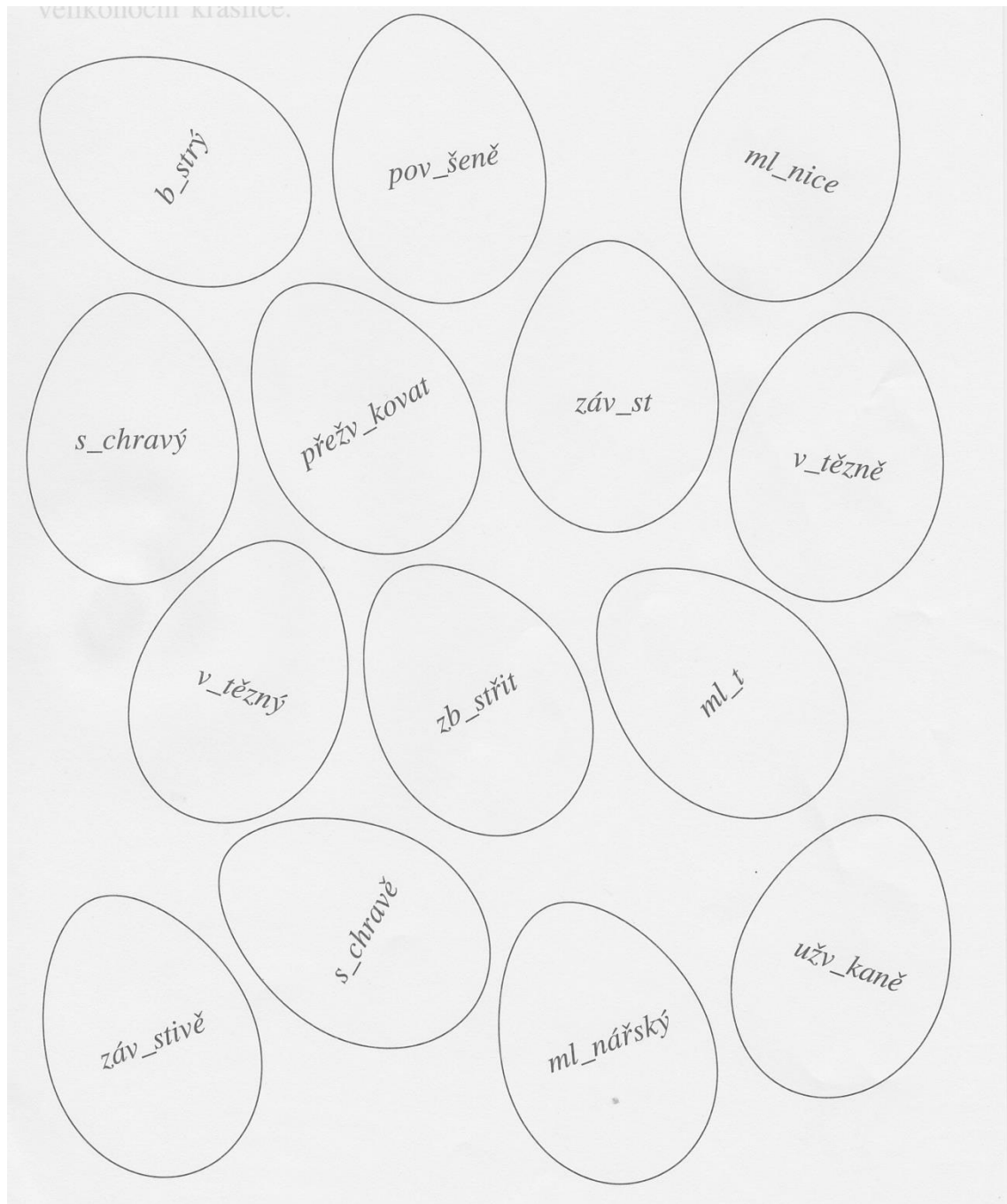

SKUPINOVÁ PRÁCE 20 - list B

$150:2=$ $180:4=$ $160:10=$ $45:0=$ $360:8=$ $300:4=$
 $38:0=$ $80:5=$
PŘÍDAVNÁ JMÉNA

$5 \cdot 9 =$ $72:2=$ $760:20=$ $225:5=$
 $32:2=$ $450:10=$ $2 \cdot 8 =$
PŘÍSLOVCE

SKUPINOVÁ PRÁCE 20 - list A

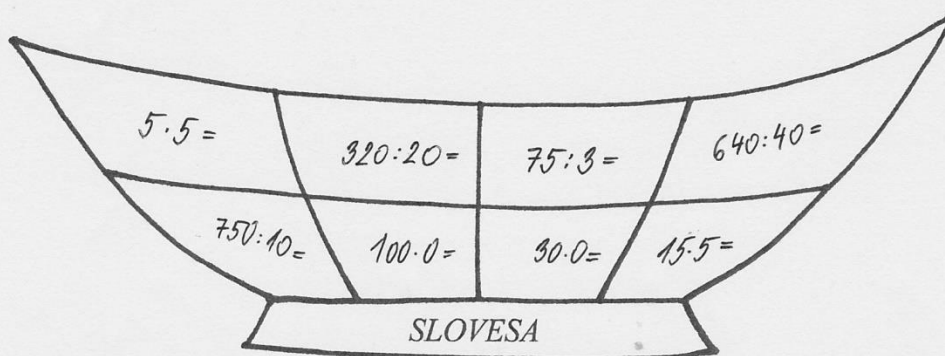
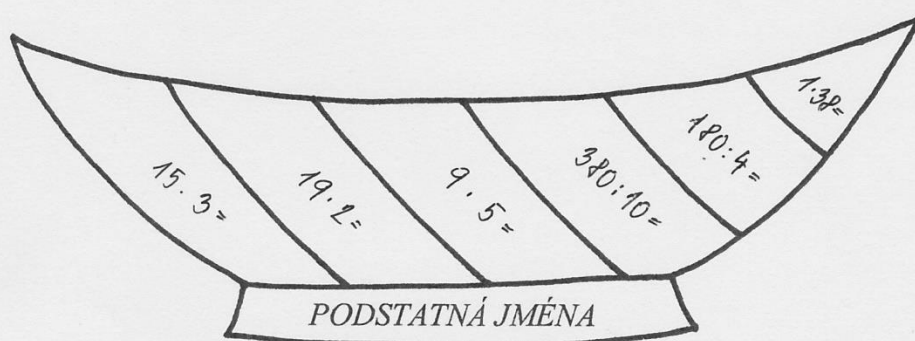

ANGLICKÝ JAZYK

5.A, C – Sokolová, 5.B – Landa,

Angličtina 5. ročník (29.- 31.3.2021)

Jméno:

Třída:

Easter in the Czech Republic

1. Translate (Přelož)

Celebrate – _____

Make – _____

Peel – _____

Easter – _____

Making – _____

Sticker – _____

Early – _____

Willow – _____

Carol – _____

Paint – _____

Technique – _____

Gingerbread – _____

Painting – _____

Wax – _____

Lamb – _____

Bunny – _____

2. Read and answer in English. (Přečti a odpověz na otázky v angličtině.)

We celebrate Easter in early spring. Easter in the Czech Republic is a fun time. There are many traditions, for example, painting eggs, making *pomlázka* (is a braided whip made from willow twigs).

The most important symbol of Easter is "kraslice". It is a hand-painted or decorated egg. There are many Easter egg decorating techniques and different can be used, such as bee's wax, watercolors, onion peel, picture stickers.

On Easter Monday boys go from house to house, sometimes say Easter carols and whip girls with pomlázka to be young and beautiful. The girls give them decorated eggs and little gingerbread cookies which boys put them into a basket.

In the Czech Republic, people usually don't barbecue real lamb. They bake a lamb cake or make cookies in shape of lambs, chick, bunnies and other animal babies. Typical for Czech Republic is *Mazanec* (kind of sweet bread).



When do people celebrate Easter? _____

What is „kraslice“? _____

What techniques do we use to decorate eggs? _____

Why the boys are whip girls on Easter? _____

What is traditional food for Easter in Czech? _____

Jméno:

Třída:

3. Fill do correct word. (Doplň správné slovo z rámečku)

Bunny, Painted egg, Basket, Carol, Chick, Lamb, Sweet bread, Braided whip made from willow twigs, Gignerbread cookies

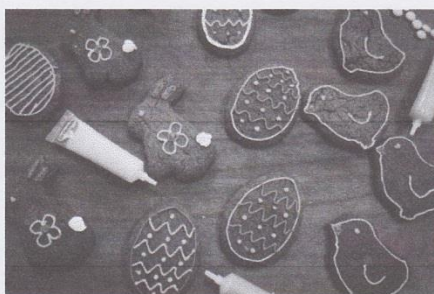
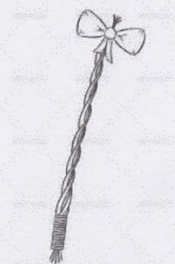

1. Vyber správnou možnost a nehodí se škrtni.

V 19. století na našem území žilo hodně **Maďarů** **Němců**. Tvořili asi **třetinu** **polovinu** obyvatelstva a žili především **v oblastech pohraničí** **ve slezských vesnicích**. Napětí mezi národy stále stouvalo. Tělovýchovné spolky i divadla se dělily na české a **německé** **rakouské**. Rozdělena byla také univerzita v **Praze** **Plzni**.

3. Prostuduj zobrazenou mapu a rozhodni, zda daná tvrzení platí. Slabiky u odpovědi vybarvi, slož z nich tajenku a doplň ji do textu:

Vztahy mezi Čechy a Němci upadaly. Začalo se projevovat vzájemné odcizení a přehnané národnostní citění, kterému říkáme:

	Ano	Ne
Češi tvořili asi dvě třetiny obyvatelstva.	NA	E
Více Němců bylo na Moravě.	LE	CI
Němci obývali jednotné území.	KTRI	O
Němci žili také v Jihlavě a Brně.	NA	FI
Němci žili převážně v pohraničí.	LIZ	KA
Hlavní město Praha bylo osídleno Němci.	CE	MUS

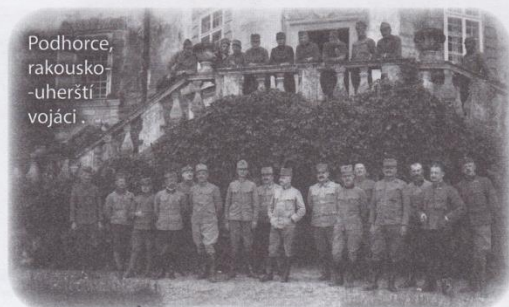
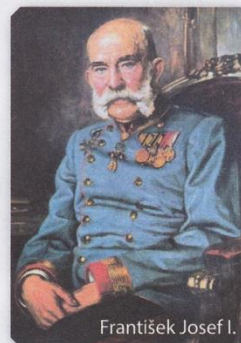

PŘÍRODOVĚDA

Podpis: _____

OSOBNÍ BEZPEČÍ

Zásady při cestě do školy a ze školy: (Napiš 4 zásady, na co si musíš dát pozor při cestě do školy a ze školy)

Bezpečné chování v silničním provozu

- **Chodec**
 - musíme dodržovat _____
 - než přejdu, silnici musím _____
 - na sobě bych měl mít _____ nebo alespoň chodit v _____
- **Cyklista**
 - než vyjedu na silnici, měl bych znát _____
 - na silnici jezdím _____
 - s kamarádem jezdíme vedle sebe/ za sebou (zakroužkuj správnou možnost)

Bezpečné chování při sportu (zakroužkuj správnou možnost)

- Skákej pouze do vody, kterou znáš / neznáš.
- Hodně / málo při sportu pij.
- Odhozenou použitou stříkačku vezmu a vyhodím / nechám ji ležet a řeknu o ní dospělé osobě.

ÚKOL: Popiš části jízdního kola.



Informatika – Mgr.I. Pazderová Jméno, třída: _____

Distanční výuka – 5. ročníky

Učivo na týden od 29.3. – 31.3. 2021

Vybarvěte a popište elektroniku na obrázku.

